

# GUIDE DES ACTIVITES SPORTIVES ET CULTURELLES

- ANNEE 2011 / 2012 -



# ACTIVITES MUNICIPALES

## THEATRE

Animatrice : Laetitia Hamon - Contact : 02 99 88 71 25

Lieu : Maison de la Jeunesse - 48 rue de Dinan

Horaires :

Mercredi de 16h à 17h pour les 5/8 ans

Mercredi de 17h à 18h pour les 9/11 ans

Mercredi de 18h à 19h30 à partir de 12 ans

Tarifs : 90€ par an pour les pleurtuisiens

120€ par an hors Pleurtuit



## ARTS PLASTIQUES

Animatrice : Anny-Jane Sourd - Contact : 02 99 88 71 25

Lieu : Maison de la Jeunesse - 48 rue de Dinan

Horaires

Mercredi

De 6 à 10 ans : de 16h30 à 18h

De 10 à 15 ans : de 18h à 19h

Adultes : de 19h30 à 21h30

Tarifs :

6 à 15 ans de Pleurtuit 90€/ hors Pleurtuit 115,50€

Adultes de Pleurtuit : 180€/ hors Pleurtuit 210€

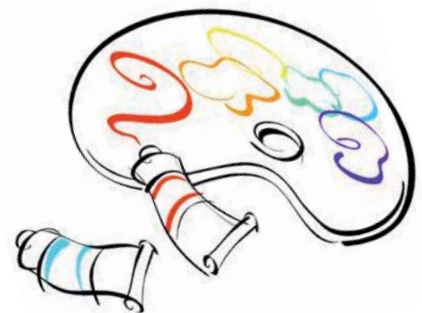

## ACCUEIL DE LOISIRS SANS HEBERGEMENT

Responsable : Damien Charnal - Tel : 02 99 88 40 65

Lieu : Maison de la Jeunesse - 48 rue de Dinan

Description : Animations et Sorties pour les 3 à 14 ans

Horaires :

Tous les mercredis de l'année

Toutes les vacances scolaires

## ECOLE MUNICIPALE DE MUSIQUE

Responsable : Anne-Sophie Prian- Tel : 02 99 88 70 15

Mail : ecoledemusique@pleurtuit.com

Lieu : Ecole de Musique - 69 rue de Dinan

Description

Formation musicale :

1er et 2nd cycle; jardin musical (4 ans); éveil musical (5 ans); initiation 6 ans

Instruments enseignés :

Accordéon diatonique et Chromatique; Batterie; percussion;

Clarinette; flûte traversière; flûte à bec; guitare; contrebasse;

harpe celtique; piano; saxophone; synthétiseur; trompette; violon;

violoncelle

Pratique collective

Chorale adulte et enfants; ensemble corde 1er cycle; ensemble

guitare; ensemble musique celtique; ensemble musiques actuelles;

orchestre d'harmonie 2nd cycle; ensemble à vent 1er cycle



## MEDIATHEQUE

Responsable : Carole Bon - Tel : 02 23 16 12 20

Mail : mediatheque@pleurtuit.com

Lieu : Rue Brindejonc des Moulinais

Description :

Espaces : enfance; multimedia; image et sons; presse; documentations; expositions; animations; salon de lecture; salle de travail; romans adultes et ados; BD

Horaires :

Mardi de 10h à 12h

Mercredi de 10h à 12h et de 14h à 18h30

Vendredi de 15h30 à 18h30

Samedi de 10h à 12h et de 14h à 17h

Tarif :

7€ par an pour une famille

4€ par an pour une personne seule



## ACTIVITES ASSOCIATIVES

### SPORT

#### HERACLES CLUB

Contact : Michel Lemé - Tel : 06 60 84 30 56

Lieu : ancienne gare SNCF

Description : Musculation; haltérophilie; remise en forme

Horaires : Du lundi au vendredi de 17h30 à 20h

Tarifs : 80€ par an



#### JUDO CLUB

Contact: Yves Burel - Tel : 02 99 88 52 58 ou 06 85 53 30 00

Lieu : Salle Rance et Frémur

Horaires :

Baby Judo (2005) : lundi de 17h à 18h

Pré-poussin (2004) : jeudi de 17h à 18h

Poussins (2002/2003) : lundi et jeudi de 18h à 19h

Benjamins et Minimes : (de 1998 à 2001) : lundi et jeudi de 19h à 20h30

Tarifs :

Baby judo et pré-poussins : 130€ par an

Poussins, Minimes et Benjamins : 160€ par an



#### KUNG FU

Contact : Yann Solon - Tel : 06 09 20 56 97

Lieu : Salle St Exupery

Horaire : Lundi de 20h à 22h à partir de 15 ans

Tarifs : 275€ par an



## **CYCLO CLUB**

Contact : Guy Rouxel - Tel : 06 80 25 76 48 ou 02 99 88 46 75 - Mail : guyroux3@wanadoo.fr

Lieu: Local Rue Brindejonc des Moulinais

Horaires :

Mardi et jeudi : 8h30 en été et 9h en hiver

Dimanche : 8h en été et 9h en hiver

Tarif : 37€ FFCT + 19€ pour la promenade



## **CLUB DE BADMINTON**

Contact : Ghislain Dejoie - Tel : 06 59 26 75 64 ou 02 99 88 85 60

Lieu : Salle Omnisports

Horaires :

10 à 15 ans : Samedi de 10h à 12h

16 ans et plus : Lundi de 20h à 22h

Jeudi de 20h30 à 22h30

Dimanche de 10h à 12h

Tarifs:

De 10 à 15 ans : 40€

16 ans et plus : 27€ par an



## **PLEURTUIT COTE D'EMERAUDE FOOTBALL**

Contact : Nicolas Bouche - Tel : 02 99 88 44 94

Lieu : Stades de foot de Pleurtuit, St Lunaire ou St Briac

Horaires :

U9 (2003, 2004, 2005, 2006) mercredi à St Briac et Pleurtui

U11 ( 2001/2002) : Mercredi à St Lunaire

U13 : (1999 / 2000) : Mercredi à St Lunaire

U15 : 1997 / 1998) Mercredi et vendredi à St Briac

U17 (1995 / 1996) Mercredi et vendredi à Pleurtuit

U19 (1994 / 1993 / 1992) Mercredi et vendredi à Pleurtuit

Séniors : Mercredi et vendredi à Pleurtuit

Vétérans : mercredi et vendredi à Pleurtuit

Tarifs :

Moins de 18 ans : 60€

Plus de 18 ans : 70€



## **TENNIS CLUB**

Contact :

Arnaud Morvan Tel : 06 72 08 28 14

François-Xavier Peltre - Tel : 06 07 09 39 34

Lieu: Salle de tennis rue du Pré de la Roche

Tarifs :

Mini tennis (2006 - 2007) 120€ par an

Ecole de tennis (1993 / 2003) :

1h par semaine 170€ par an

1h30 par semaine : 210€ par an

Etudiants (- 25 ans ) : 220€ par an

Adultes :

1h par semaine : 220€ par an

1h30 par semaine 290€ par an

Formule loisirs adultes : 180€ par an



## **TAI CHI**

Contact : Dominique Radiskol - Tel : 06 10 32 78 20

Lieu : Salle omnisports

Horaire : jeudi de 18h à 20h30 pour les adultes

Tarifs :

192€ par an

15€ pour l'adhésion



## **YOGA - QI GONG**

Contact : René MENARD - Tel : 02 96 27 84 76

Lieu : Salle St Exupery et Salle Rance et Frémur

Horaires :

Qi Gong : lundi de 10h à 11h30 et mardi de 18h30 à 20h30

Yoga : Mardi de 18h30 à 19h45

Tarifs :

15€ par an pour l'adhésion

81€ par trimestre



## **SOPHROLOGIE**

Contact : Chantal Heleu - Tel : 06 62 14 77 35

Lieu : Salle St Exupéry

Horaire : Un dimanche sur deux

Tarifs :

Licence 5€

10€ la séance ou 150€ pour un an



## **LES GYMNASTES DE PLEURTUIT**

Contact : Marie-Thérèse Grosset

Tel : 02 99 88 72 72

Lieu : Salle Saint Exupery

Horaires :

Pour les plus de 16 ans : lundi de 18h15 à 20h

mardi de 9h45 à 11h45

vendredi de 20h à 22h

Pour les 3 - 9 ans : mercredi de 9h à 12h

Tarifs :

Adultes : 78€ par an

Enfant : 60€ par an



## **GYMNASTIQUE VOLONTAIRE RETRAITES**

Contact : Nicole Voisin - Tel : 02 23 17 19 51 ou 06 60 77 85 44 - mail : nicole.voisin@sfr.fr

Lieu Salle Omnisports ou piscine de Dinard

Horaires :

Gym séniors vendredi de 9h15 à 10h15 et/ou de 10h30 à 11h30

Aquagym : lundi de 14h à 15h

Hors vacances

Tarifs :

65€ par an pour la gym séniors

100€ par an pour l'aquagym

126€ par an pour les 2 activités



## **PALET**

Contact : René Meslé

Tel : 02 99 88 45 60

Lieu : Parking de la maison de la jeunesse

Horaires : lundi, mercredi et samedi de 14h à 18h



## **PAA CLUB DE MARCHÉ**

Contact :

MY Lesegretain - Tel : 02 99 46 93 88

Yveline Launay - Tel : 02 99 88 46 79

Pierre Compagnon - Tel : 02 99 88 79 42

Lieu : Salle Omnisports

Horaires : Mardi de 14h à 17h hors vacances scolaires

Tarifs : 10€ par an pour tous les clubs



## **ALP BASKET**

Contact : M. Lecrubier - Tel : 02 99 46 46 95

Lieu : salle omnisports

Horaires :

Lundi

Poussin de 16h45 à 18h

Benjamines de 18h à 19h15

Mercredi

Baby de 13h15 à 15h45

Poussins de 15h45 à 17h

Minimes fille e 17h à 18h15

Minimes garçon de 18h15 à 19h30

Cadettes de 19h30 à 20h45

Jeudi

Benjamins de 16h45 à 18h

Vendredi

Cadets et séniors de 19h à 20h30

Tarifs :

Baby loisir : 50€ par an

Mini poussin, poussin, benjamin, et minime : 58€ par an

Cadets : 65€ par an

Séniors : 75€ par an



## **MOTO CLUB**

Contact : Roland Doucet - Tel : 06 26 48 37 12

Lieu : 47 rue Brindejunc des Moulinais

Horaires : le vendredi à partir de 21h

Tarifs : 20€ par moto / 10€ par conjoint



# DANSE

## ART DANSE COMPAGNIE

Contact : Danielle Lhotellier - Tel : 02 99 88 03 72 / Fabienne Lhotellier - Tel: 06 16 81 32 49

Lieu: salle St Exupery

### Horaires

classique préparatoire : mardi 17h30-18h30

barre à terre adultes : mardi 19h30-20h30

préparatoires : mercredi 14h15-15h

2<sup>e</sup> année élémentaire : mercredi 15h-16h15

Classique moyen : mercredi 16h15-17h30

poussin (2006-2005): jeudi 17h30-18h15

moderne 2<sup>e</sup> et 3<sup>e</sup> année : jeudi 18h15-19h15

classique avancé : jeudi 19h15-20h30

moderne débutant : vendredi 17h-18h

moderne moyen : vendredi 18h-19h

moderne avancé : vendredi 19h-20h

classique avancé : jeudi de 19h15 à 20h30 et samedi 14h30-16h

### Tarifs :

1 cours par semaine 80€ le trimestre ou 30€ par mois

2 cours par semaine 95€ le trimestre ou 36€ par mois

3 cours et plus / semaine 110€/ trimestre ou 40€ par mois

10% de réduction dès le 2<sup>e</sup> enfant inscrit



## CREATYV TANGO

Contact : Yves Le Goff - Tel : 02 99 46 86 01

Lieu : Salle St Exupery

Horaires : Mercredi de 18h30 à 23h à partir de 16 ans

Tarifs : 241€ par an

## GUEDENN - DANSES BRETONNES

Contact : Gérard Fassel - Tel : 02 96 27 30 98

Mail : c.gcampionfassel@sfr.fr

Lieu : salle St Exupery

### Horaires :

Cours d'initiation aux danses traditionnelles bretonnes

Jeudi de 20h30 à 22h (hors vacances scolaires)

### Tarifs

30€ par an pour une personne seule

50€ par an pour un couple

## ROCK N ROLL TEAM

Contact : Alain Brévault - Tel : 02 99 88 82 22

Lieu : Salle St Exupery et Salle Rance et Frémur

### Horaires:

rock'n'roll : mardi 20h30-22h

rock acrobatique : mercredi 20h30-22h

### Tarifs

50€ par trimestre + 15€ d'adhésion



# CULTURE ET LOISIRS

## PAA TAROT

Contact : Jeannette Gallais - Tel : 02 99 88 83 48

Lieu : Maison des associations

Horaires : lundi et vendredi de 14h à 19h

Tarifs : 10€ par an



## PAA LES GABIERES DE LA RANCE - Chants de marin

Contact : Jean Constant - tel : 02 99 88 40 38

Lieu : Maison des associations

Horaire : Jeudi 20h

Tarifs : 10€ par an

## PAA CLUB FEMININ

Contact : Bernadette Dagnicourt - Tel : 02 99 88 84 95

Lieu : Maison des associations

Horaires :

patchwork/couture/peinture : jeudi 14h-16h30

tissu/cartonnage/encadrement

lundi cartonnage : lundi 20h30

Tarifs :

10€ par an + 1€ par cours



## AMICALE DES RETRAITES

Contact : Jean Pierre Macé - Tel : 02 99 88 76 39 - macej@li

Lieu : Maison des associations

Horaires :

Belote - mardi 14h-18h

Scrabble - mardi 14h-18h

Tarots - mardi 14h-18h

Pétanque - mardi 14h-18h

Belote - vendredi 14h-17h

Pétanque - jeudi 14h-18h

Informatique - jeudi 18h-20h

Tarifs : 10€ par an / + 5€ par cours d'informatique



## LUDOTHEQUE DANSONS LA CAPUCINE

Contact : Anne André - Tel : 06 62 43 84 31

Lieu : Maison de la Jeunesse

Horaires :

mardi et vendredi 10h-11h30 et 17h-18h

samedi 16h30-18h

Tarifs :

23€/ famille / an



## CHORALE SAINT PIERRE

Contact : René Bedel - Tel : 02 99 88 89 74

Lieu : Salle paroissiale

Horaire : Mercredi de 18h30 à 20h



## **LA RUCHE CREATIVE**

Contact : Marjorie Davy - Tel : 02 99 88 78 14

Lieu : Maison des associations

Horaire : Mardi de 20h30 à 23h

Tarif : 80€ par an



## **ENTENTE PLEURTUIT RANSBACH BAUMBACH - COURS D'ALLEMAND**

Contact : Yves Bimbard - Tel : 02 99 46 12 07 - Mail : yves.bimbard@neuf.fr

Marianne Lamotte - Tel : 02 99 88 80 58

Horaires :

Débutants + : mercredi 20h-21h

Débutants : jeudi 10h-11h

Moyens : mercredi 18h30-20h

Moyens + : mercredi 10h15-11h45

Forts : jeudi 18h-19h30

Tarif : 120€ par an pour 30 cours d'1h30



## **PATRIMOINE DE PLEURTUIT EN PAYS DE POUDOUVRE**

Contact : M. Lesaicherre - Tel : 02 99 88 42 99

Lieu : Maison des associations

Horaires :

1er samedi du mois du 14h à 16h

Tarif: 10€ par personne et 15€ par couple pour un an

## **CHASSE**

Contact : Gilles Marquer - Tel : 06 88 90 58 62

Lieu : territoire ACCA

Horaires : Jeudi et dimanche 8h en été et 9h en hiver



## **PECHE AAPPMA LE MOULINET**

Contact : Mme Sinay - Tel : 02 99 88 59 34 ou 06 63 67 64 56

Lieu : Etang le Pont Es Omnes

Horaire : Samedi de 9h à 11h30

Ecole de pêche de février à juin



## **CLUB D'AEROMODELISME**

Contact : Romuald Le Saux - Tel : 06 75 69 84 95

Lieu : Piste de Lancieux

Horaires et tarifs

adultes (+ de 18 ans au 1.01.11) : piste accessible tous les jours : 100€ par an

junior 2 (+ 16 ans et - 18 ans) : piste accessible tous les jours : 50€ par an

junior 1 (+ 14 ans et - 16 ans) : cours de pilotage : 40€ par an

cadet (- 14 ans au 1.01.11) : samedi et dimanche : 30€ par an

## **DIVERS**

### **AMAP**

Contact : Jean Jacques Buchon - Tel : 02 99 88 40 97 - Mail : amapachamama@hotmail.fr

Horaire :

livraison de paniers de légumes tous les mardis de 18h15-19h30 à la maison des associations

Tarif : Adhésion annuelle 8€